



Tarif Promo LRT Jabodebek Berlaku Sampai Februari 2024

Jababeka, President University Dan Tum Asia Siap Kembangkan Kek Pendidikan Dan Teknologi Di Kota Jababeka, Cikarang

Jababeka Tegaskan Komitmen Menuju Net Zero Industrial Cluster 2015

Ulang Tahun Jababeka Residence Sukses Digelar Sekaligus Memberi Pemahaman Tentang Investasi Properti Kepada Pengunjung

Nikmati Satay Khas Shao Kao Dengan Bumbu Spesialnya di Kota Jababeka

Jababeka Healthcare Buka Layanan 24 Jam Untuk Menjangkau Semua Masyarakat di Kota Jababeka

JABABEKA NEWS UPDATE



JABABEKA & CO.

▼ Tarif Promo LRT Jabodebek Mulai RP 3.000 dan Maksimal Rp 10.000 hingga Februari 2024

Halo sobat Jababeka, Kementerian Perhubungan telah menetapkan perubahan tarif promo LRT Jabodebek untuk mengoptimalkan layanan pada akhir pekan dengan memberikan tarif promo sebesar Rp3.000 pada kilometer pertama dan Rp700 untuk tiap kilometer selanjutnya dengan tarif maksimal sebesar Rp10.000 yang akan berlaku hingga akhir Februari 2024.

Sementara itu, skema tarif untuk hari kerja (weekday) masih sesuai dengan kebijakan saat ini, yaitu Rp3.000 pada kilometer pertama dan Rp700 untuk tiap

kilometer selanjutnya dan tarif maksimal sebesar Rp20.000.

Sejak mulai dioperasikan pada 28 agustus 2023 hingga 11 oktober 2023, LRT Jabodebek telah mengangkut penumpang sebanyak 2.006.588 orang yang didominasi oleh pelanggan yang menggunakan moda ini dengan jarak tempuh 12-33 kilometer sebesar 70,88 persen. Sebagian besar dari kelompok penumpang ini merupakan penumpang yang harus membayar dengan tarif maksimal untuk jarak terjauh.



PROMO
hingga akhir
Februari 2024

Rp 3.000,-
Jarak Dekat

Rp 10.000,-
Jarak Terjauh



▾ Jababeka, President University Dan Tum Asia Siap Kembangkan Kek Pendidikan & Teknologi Di Kota Jababeka, Cikarang

Cikarang kini menjadi salah satu kota industri terbesar di Asia Tenggara. Di kawasan industri Jababeka, Cikarang, Bekasi, yang luasnya mencapai 5.600 hektar itu kini terdapat lebih dari 2.000 perusahaan nasional dan multinasional yang berasal dari 30 negara di dunia.

Kota Jababeka, yang menyatu dengan kawasan industri Jababeka, kini ditopang oleh berbagai fasilitas perkotaan yang lengkap, seperti adanya industri manufaktur yang ramah lingkungan, kawasan permukiman, kawasan perkantoran dan industri keuangan, pusat-pusat perbelanjaan dan hiburan, pasar-pasar tradisional hingga modern, klinik kesehatan dan rumah sakit, fasilitas pendidikan mulai dari usia dini, tingkat dasar, menengah hingga pendidikan tinggi, tempat ibadah, dan masih banyak lagi fasilitas lainnya. Itu sebabnya Kota Jababeka kini telah menjelma menjadi Kota Mandiri yang dalam perjalanannya masih akan terus berkembang secara berkelanjutan. Kini, Kota Jababeka sebagai Kota Mandiri berniat terus melengkapi diri dengan berbagai fasilitas. Salah

satu fasilitas yang bakal dibangun adalah pengembangan pusat riset dan inovasi, serta pusat pendidikan ilmu terapan, yang semuanya disesuaikan dengan kebutuhan para pelaku usaha yang ada di kawasan industri Jababeka, Cikarang, Bekasi, dan berbagai kawasan industri lainnya.

Untuk mewujudkan hal tersebut, Selasa, 10 Oktober 2023, bertempat di Fabrication Laboratory (Fablab), President University Convention Center (PUCC), Jl. H. Usmar Ismail, Kota Jababeka, Cikarang, dilakukan penandatanganan Perjanjian Kesepahaman atau Memorandum of Understanding (MoU). Perjanjian ini ditandatangani oleh tiga pihak, yakni PT Jababeka & Co., President University dan Technical University of Munich Asia (TUM Asia).

TUM Asia, yang berlokasi di Singapura, adalah bagian dari Technical University of Munich (TUM) yang berbasis di Jerman. Sebagai perguruan tinggi internasional, saat ini TUM menempati peringkat ke-37 dalam QS World University Rankings.

Dalam penandatanganan MoU tersebut, Jababeka & Co. diwakili oleh Sutedja S. Darmono dan Tjahjadi Rahardja selaku direktur perseroan, President University diwakili oleh Prof. Dr. Chairy selaku Rektor, dan pihak TUM Asia oleh Dr. Markus Waechter selaku Managing Director. Ikut menyaksikan acara penandatanganan MoU tersebut Thomas Graf, Deputy Head of Mission Kedutaan Besar Jerman di Jakarta, Pejabat Bupati Bekasi Dr. H. Dani Ramdan, Chairman Grup Jababeka yang juga founder President University DR. SD Darmono, dan sejumlah tamu undangan yang turut hadir dalam acara tersebut.





Upaya Wujudkan KEK Pendidikan dan Teknologi Melalui MoU tersebut, Jababeka, President University dan TUM Asia sepakat bekerja sama untuk menyusun rencana kerja pembangunan pusat penelitian dan pengembangan yang diintegrasikan dengan rencana pembangunan Kawasan Ekonomi Khusus (KEK) Pendidikan dan Teknologi di Jababeka, Cikarang. Kata Bupati Dani Ramdan dalam sambutannya pada acara tersebut, "Upaya yang dilakukan Jababeka, TUM Asia dan President University ini merupakan terobosan dalam pengembangan KEK Pendidikan dan Teknologi di Jababeka. Kehadiran TUM, yang merupakan universitas terkemuka di dunia, diharapkan bisa menjadi pendorong untuk berbagai pihak dalam mewujudkan KEK tersebut."

Lanjut Bupati Dani Ramdan, Cikarang merupakan pusat industri. Jadi, menurut dia, kehadiran KEK Pendidikan dan Teknologi akan ikut meningkatkan kinerja perusahaan-perusahaan yang ada di kawasan industri. Katanya, "Saya mendorong Dewan Nasional KEK agar segera mengeluarkan Surat Keputusan KEK Pendidikan dan Teknologi di Jababeka, Cikarang."

Ada tiga ruang lingkup kerja sama dalam MoU ini. Pertama, peningkatan kualitas SDM melalui pendirian pusat pendidikan dan pelatihan bagi para pekerja dan kalangan profesional di kawasan industri Jababeka dan berbagai kawasan industri lain yang ada di sekitarnya.

Kedua, pendirian pusat penelitian dan pengembangan untuk mendorong terjadinya percepatan inovasi di perusahaan-perusahaan yang ada di berbagai kawasan industri di Kabupaten Bekasi dan sekitarnya. Ketiga, pengembangan fasilitas yang mendorong terjadinya pertukaran ilmu pengetahuan baik untuk mahasiswa dan dosen maupun para pelaku usaha yang ada di kawasan industri Jababeka dan sekitarnya.

Menurut Sutedja Darmono, "Penandatanganan MoU ini merupakan salah satu langkah nyata dari upaya kami untuk mewujudkan KEK Pendidikan dan Teknologi di kawasan industri Jababeka, Cikarang."

Sutedja juga menyoroti aspek pengembangan SDM melalui KEK. Sekarang ini, ungkap dia, banyak perusahaan yang mengalami kesulitan dalam mencari tenaga kerja yang kompeten, berdaya saing dan sesuai dengan kebutuhan perusahaan.

"Hadirnya KEK, yang salah satu fokusnya adalah untuk meningkatkan kualitas SDM, diharapkan mampu menjawab tantangan bagi perusahaan yang mengalami kesulitan mencari tenaga kerja yang kompeten," tegas Sutedja."

”

RUKO DI BOULEVARD UTAMA

DIKELILINGI ± 10.000 KK



ROW 24

 **CICILAN
MULAI**

Rp

8JT-AN
/BULAN*

HANYA 12 UNIT PERTAMA

*T&C Applied

Joint Venture:



MITSUI FUDOSAN (ASIA)

 (021) **893 45 70**

www.jababekaresidence.com

Jababeka Tegaskan Komitmen Menuju Net Zero Industrial Cluster 2050

Jababeka kembali menegaskan komitmen aksi mencapai net zero industrial cluster 2050. Hal ini disampaikan dalam gelaran The Renewable Energy and Climate Summit: Indonesia - The Netherlands di Kedutaan Besar Kerajaan Belanda di Jakarta, Selasa (12/10/2023).

Dalam acara tersebut, COO PT Jababeka Infrastruktur Cynthia Hendrayani memaparkan upaya akselerasi, tantangan, dan peta jalan Kawasan Industri Jababeka dengan topik Sustainability Efforts of One of Indonesia's Largest Industrial Estate Companies. "Saya berharap selama rangkaian kegiatan ini bisa membuka peluang kolaborasi dan business matching dalam bidang renewable energy di Indonesia," kata Cynthia Hendrayani.

Acara ini dihadiri dari 50 delegasi Belanda yang terdiri atas jajaran tinggi kenegaraan, perwakilan perusahaan, dan investor di bidang renewable energy serta akademisi. Kedutaan Besar Kerajaan Belanda juga melakukan kunjungan ke Kawasan Industri Jababeka pada hari jumat, (13/10/2023) dan diterima oleh manajemen Jababeka di kantor PT Anugerah Pharmindo Lestari yang menjadi salah satu dari anggota Jababeka Net-Zero Industrial Cluster Community (NZICC).

Head of NDC PT Anugerah Pharmindo Lestari Ias Besatari memaparkan target dan program sustainability yang telah dilaksanakan di site APL Cikarang seperti smart lighting pada warehouse dan ground mounted solar panels berkapasitas 800 kWp.

Selain APL, turut hadir pula beberapa anggota Jababeka NZICC lainnya diantaranya PT Hitachi Astemo Bekasi Manufacturing, PT Mattel Indonesia, PT Sibelco Lautan Minerals, PT Kerry Ingredients Indonesia, PT ICI Paints Indonesia, PT Mane Indonesia, PT TUV Nord Indonesia, PT EON Chemical dan PT Nippon Steel Chemical and Material Indonesia.

Cynthia berharap kunjungan delegasi Kerajaan Belanda bisa bermanfaat sebagai wadah networking, sharing session, dan opportunity for business matching antara anggota Jababeka - NZICC dengan para delegasi dari Kerajaan Belanda. " Saya yakin kehadiran delegasi bisa menjadi tempat untuk pertukaran, pengetahuan, diskusi, bahkan berkolaborasi bagi member Jababeka-NZICC yang ingin menerapkan EBT," katanya.

Sumber :
<https://ekbis.sindonews.com/read/1230161/34/jababeka-tegaskan-komitmen-menuju-net-zero-industrial-cluster-2050-1697710202>





PRODUK TERBARU

TIPE MAHARANI

DENGAN **10** KELEBIHAN

PRIVATE
CLUBHOUSE

HARGA PERDANA

Harga mulai
Rp **900JT**
-AN*



*syarat dan ketentuan berlaku

Ulang Tahun Jababeka Residence Sukses Digelar Sekaligus Memberi Pemahaman Tentang Investasi Properti Kepada Pengunjung

28 Oktober 2023. Bulan ini, Jababeka Residence merayakan ulang tahun yang keenam sebagai kota mandiri terpadu eksklusif di Koridor Timur Jakarta. Berbagai produk unggulan telah diciptakan dan dihadirkan kepada masyarakat mulai dari kawasan residential, apartment dan commercial area.

“Dengan penuh semangat, Jababeka Residence mengumumkan pencapaian signifikan dan terus berkomitmen untuk memberikan inovasi terbaik bagi para pelanggan di seluruh Indonesia. Sejak diperkenalkan enam tahun yang lalu, Jababeka Residence telah berdedikasi untuk menciptakan kota mandiri yang nyaman dan fungsional bagi masyarakat. Produk-produk kami tidak hanya memenuhi standar tinggi dalam hal kualitas konstruksi, tetapi juga memberikan solusi serta berbagai fasilitas dan kenyamanan yang dibutuhkan oleh setiap pelanggan kami,” ungkap GM Corporate Marketing Jababeka Residence Eric Limansantoso

Di ulang tahun yang ke enam, Jababeka Residence memberikan pemahaman investasi properti yang diberikan langsung oleh Endang Wierono CEO & Founder of Income Realty dan Alvin Kurniawan Head of Marketing Agent Relations. Endang menyebutkan bahwa investasi yang terbaik adalah properti dan harus melihat lokasi agar pertumbuhan properti tersebut dapat meningkat dari tahun ke tahun.



“Lokasi menjadi salah satu hal yang penting dalam investasi properti, seperti halnya Koridor Timur Jakarta yang berada di pusat strategis nasional jadi nilai properti di sini akan mengalami peningkatan dan tidak akan rugi karena harga tanah juga jadi melonjak tinggi, ungkap Endang di acara Jababeka Anniversary di Gedung Mayfair Jababeka Residence 28/10/23.

”

Di ulang tahun yang ke enam, Jababeka Residence memberikan bonus langsung tanpa diundi melalui sejumlah produk unggulan pilihannya yakni Ruko Sudirman Boulevard, Ruko New Garden Ville, Ruko HB Signature, Kawana Golf Residence, Monroe Apartment dan Kraton Residence. Bonus yang diberikan tak tanggung-tanggung berupa mobil Ionic 6, Wuling Air Ev dan motor listrik Alva.

Hadiah EV yang diberikan kepada pelanggan bukan serta merta sebagai bonus, namun pelestarian Jababeka untuk terus berkomitmen mendukung inisiatif dan teknologi yang mendukung lingkungan yang lebih baik dan pengembangan kawasan yang berkelanjutan. Sebelumnya juga di Kawasan Jababeka sudah ada EV Charging Station yang telah tersedia di Hollywood Junction dan Jababeka Golf untuk mendukung pemilik kendaraan EV dalam melakukan mobilitas yang tinggi.



Melalui program hari jadinya keenam, Jababeka Residence juga mengharapkan dapat memberi manfaat lebih kepada pelanggan dan merayakan hubungan yang kuat dengan pelanggan dan investor yang telah mempercayai keyakinannya kepada Jababeka Residence. Dalam enam tahun keberadaannya, Jababeka Residence telah membuktikan diri sebagai developer berkualitas dengan layanan dan produk terbaik.

Jababeka Residence yang berada di Koridor Timur Jakarta berada di posisi strategis karena menghubungkan dua kota besar antara Jakarta dan Bandung dan menjadi salah satu pusat perekonomian negara. Jababeka Residence dapat diakses melalui 3 pintu tol, 5 menit menuju stasiun kereta dan memiliki halte trans Jababeka untuk akses menuju Kota Bandung, Jakarta dan Bandara Soekarno-Hatta.

Lokasi Jababeka Residence berada di proyek strategis nasional dimana pesatnya pembangunan infrastru-

tur seperti jalan Tol Layang Jakarta - Cikampek Elevated atau Jalan Layang Sheikh Mohammed Bin Zayed (MBZ), Tol Becakayu, Tol Sunter - Pulo Gebang, Tol Cikampek II, dan Tol JORR 2. Selain itu, Jababeka juga telah melakukan kerjasama bersama MRT Jakarta untuk pembangunan fase 3 MRT Jakarta dan Pengembangan KBT di Kawasan Jawa Barat - Bekasi. Kawasan Jababeka telah memenuhi aspek transportasi dalam pengembangan TOD sebagaimana diatur dalam pengembangan Peraturan Kepala BPTJ tentang pedoman teknis aspek transportasi dalam penyelenggaraan pengembangan kawasan berorientasi angkutan umum massal di wilayah Jabodetabek.

Selama 6 tahun diperkenalkan kepada masyarakat, Jababeka Residence telah meluncurkan produk unggulan seperti Sevilla Town House, Candi Residence, Monaco Town House, Rotterdam, Ruko Sevilla, Ruko Monaco, Sudirman Boulevard, Wimbledon, Kraton Residence, Paradiso Golf Villas, Ginza, dan HB Signature.

Semua produk yang dihadirkan ke masyarakat telah terserap dengan baik dan secara bertahap telah dilakukan serah terima kepada konsumen secara tepat waktu.

Dengan perkembangan kota yang begitu pesat telah berhasil dan menarik sejumlah partner dari luar negeri seperti Keihan Group, Creed, Mitsui Fudosan Asia dan lain-lain untuk bekerjasama dengan Jababeka Residence menghadirkan produk unggulan mulai dari hunian tapak, kawasan komersial, hingga high rise building.

Transformasi wajah baru Jababeka Residence merupakan hasil dari upaya pengembang untuk meningkatkan kualitas hidup dan ekonomi di kawasan

ini. Sehingga Tujuan utamanya adalah menciptakan lingkungan yang lebih terintegrasi, nyaman, dan berkelanjutan bagi penduduk dan pengunjung. Serta dapat menarik perhatian investor baik dari dalam maupun luar negeri.

"Sekarang adalah waktu yang tepat untuk bergabung bersama kami dalam perjalanan menuju Jababeka Residence sebagai kota mandiri yang terus berkembang pesat. Mari kita jelajahi peluang-peluang yang ada bersama dan berkontribusi pada visi yang luar biasa ini karena pengembangan Jababeka Residence tidak berhenti sampai di sini, akan ada gebrakan baru yang telah kami siapkan kepada stakeholder untuk lebih mengenal Jababeka "A City of Your World", lanjut tambah Eric.



Nikmati Satay Khas Shao Kao Dengan Bumbu Spesialnya

Kulineran di kawasan Jababeka, Kabupaten Bekasi memang tiada tanding. Tempat makan dari nusantara, Jepang, Korea, Barat hingga China tumpah ruah. Shao Kao Express Jababeka. Tempat makan khas dari Negeri Tirai Bambu ini hadir dengan pilihan menu lengkap dan beragam. Dari main course, side dish, jajanan, dimsum, dessert semua tersedia.

Aneka sajian kuliner dari Tiongkok dengan citarasa Indonesia ini no pork and no lard. Apalagi kenikmatan bumbu yang sangat meresap sehingga layak mendapat rating makanan bintang lima. Itu lantaran ada bumbu khusus yang dibawa langsung dari China yaitu Jinten.

Sebagai pelopor sate kekinian Cikarang, resto yang bermarkas di Ruko Hollywood Boulevard Blok A5BJI, Jalan Movie Land, Kota Jababeka ini tentu menu

andalanya adalah sate ala barbeque. Biasanya sate disajikan dengan saus kacang atau kecap, di Shao Kao lebih dari puluhan varian sate yang dapat dinikmati dengan saus barbeque.

Shao Kao Express Jababeka tetap mengusung konsep Alfresco Dining yang biasa dikenal makan bersama diluar ruangan atau memanfaatkan area terbuka.



**NEW
COMERS**



Scan for location

Shao Kao

Ruko Hollywood Boulevard
Blok A5BJI. Movie Land No.20
Mekarmukti, Kec. Cikarang
Utara, Kabupaten Bekasi,
Jawa Barat 17534

“Simak Info Menarik
Lainnya di sini >>



▲ CLICK HERE ▲

▼ Crapoe Seafood Restaurant

Halo sobat Jababeka Crapoe Seafood Restaurant kini hadir di Kota Jababeka dengan menyediakan menu-menu andalan seperti Krapu Stim Asam Penang, Terong ala Crapoe, Sapi XO Saos, Cumi

hotplate dan lain-lain. Disini sangat cocok bagi makan-makan acara keluarga, meeting bersama rekan bisnis atau rekan kerja dan lain-lain.



NEW COMERS





Crapoe Seafood Restaurant
 Citywalk Jababeka,
 Jl. Ki Hajar Dewantara No.5F,
 Kota Jababeka, Cikarang

Scan for location

“Simak Info Menarik Lainnya di sini >>



▲ CLICK HERE ▲

▾ Berbagai Tempat Nongkrong di jababeka Residence

Jababeka Residence adalah kawasan perumahan yang terletak di daerah Cikarang, Bekasi, Jawa Barat, Indonesia. Kawasan perumahan seperti Jababeka Residence memiliki berbagai tempat nongkrong atau

hiburan yang bisa dinikmati oleh penduduk setempat dan pengunjung. Berikut beberapa tempat nongkrong yang mungkin tersedia di Jababeka Residence atau di sekitarnya:

▴ **1. Cafe dan Kedai Kopi:** Biasanya, Anda dapat menemukan beberapa kafe atau kedai kopi yang menyajikan berbagai jenis minuman kopi dan makanan ringan. Tempat-tempat ini sering menjadi tempat yang nyaman untuk berkumpul sambil menikmati kopi atau teh.

▴ **2. Restoran:** Terdapat berbagai jenis restoran yang menyajikan makanan lokal dan internasional. Ini bisa menjadi tempat yang bagus untuk makan malam atau bersantap bersama teman dan keluarga.

Rekomendasi

Hiiyra Coffee dan Seduh Space

Rekomendasi

Jababeka Golf & Country Club, Shao Kao Jababeka dan Yuk HaeGong



SEDUH SPACE

HIIYRA COFFEE



SHAO KAO

YUK HAE GONG

JABABEKA GOLF & COUNTRY

3. **Taman atau Area Terbuka** : Kawasan perumahan sering memiliki taman atau area terbuka yang bisa digunakan untuk bersantai, bermain, atau berolahraga. Tempat ini juga dapat digunakan untuk piknik bersama keluarga atau teman-teman.

Rekomendasi

Ecopark Jababeka dan Taman Sehat



ECOPARK JABABEKA

TAMAN SEHATI

4. **Ruang Olahraga atau Kebugaran**: Beberapa kawasan perumahan memiliki pusat kebugaran atau fasilitas olahraga yang dapat digunakan oleh penduduk. Ini adalah tempat yang baik untuk menjaga kesehatan dan bertemu dengan sesama penghuni.

Rekomendasi

Elvis Fitness dan Komplek Stadion Wibawa Mukti



ELVIS FITNESS

KOMPLEK WIBAWA MUKTI

5. Pusat Perbelanjaan: Pusat perbelanjaan atau mal di sekitar Cikarang, Bekasi, biasanya memiliki toko-toko, restoran, bioskop, dan area hiburan lainnya yang menawarkan berbagai jenis hiburan.

6. Tempat Hiburan: Jika Anda mencari hiburan malam, Anda mungkin dapat menemukan tempat hiburan di sekitar kawasan Jababeka Residence.

**Rekomendasi
Living Plaza Jababeka dan Hollywood Junction**

**Rekomendasi
Java Palace Hotel dan Holiday Inn**

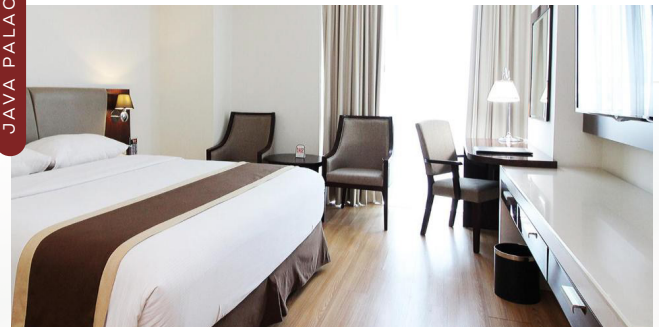

LIVING PLAZA JABABEKA

JAVA PALACE HOTEL

HOLLYWOOD JUNCTION

HOLIDAY INN

JADWAL LAYANAN



TRANSPORTASI

TRANS JABABEKA

PROVIDER	DESTINASI	KEBERANGKATAN DARI JABABEKA	KEMBALI KE JABABEKA	HEADWAY DI HOLLYWOOD JUNCTION
PRIMAJASA CALL CENTER : 0812 8821 4807	HOLLYWOOD JUNCTION - BANDUNG	05.00 WIB	SESUAI TRAVEL TIME	1 JAM SEKALI
DAMRI CALL CENTER : 0812 8919 9400	HOLLYWOOD JUNCTION - SOEKARNO HATTA	AWAL 04.00 WIB TERAKHIR 18.00 WIB	SESUAI TRAVEL TIME	1 JAM SEKALI
SINAR JAYA CALL CENTER : 0815 8538 1674	RIVERVIEW - WONOSOBO	RIVERVIEW 17.00 WIB HOLLYWOOD JUNCTION 17.30 WIB	- HUB CALL CENTER PROVIDER	1 KALI PERJALANAN
	HOLLYWOOD JUNCTION - BOGOR	08.00 WIB 17.30 WIB	05.30 WIB TERMINAL BARANANG SIANG 13.00 WIB TERMINAL BARANANG SIANG	
AO SHUTTLE CALL CENTER : 0819 0679 2999	HOLLYWOOD JUNCTION - BLOK M (Jl. Paletahan II)	KEBERANGKATAN DARI JABABEKA		4 KALI PERJALANAN
		SENIN - JUMAT 05.45 WIB 06.30 WIB 14.00 WIB 15.00 WIB	SABTU, MINGGU & HARI LIBUR NASIONAL 07.00 WIB 08.00 WIB 13.00 WIB 14.00 WIB	



Supported by:



▾ Jababeka Healthcare Buka Layanan 24 Jam Untuk Menjangkau Semua Masyarakat di Kota Jababeka

Klinik President telah bertransformasi menjadi Jababeka Health Care Center (JHCC) yang memiliki fasilitas kesehatan lengkap dengan pelayanan 24 jam. Tidak hanya pelayanan kesehatan, JHCC juga dilengkapi dengan pelayanan radiologi sehingga kian mempermudah masyarakat dan pekerja di kawasan Jababeka mendapatkan hasil medis yang tepat dan cepat.

Direktur JHCC dr. Tiara Bunga Melati Jelita, MARS mengungkapkan, JHCC merupakan rebrand dari klinik presiden yang posisioningnya occupational health yang memprioritaskan untuk screening kesehatan para karyawan-karyawan pabrik yang berada di kawasan industri Jababeka. JHCC juga menerapkan konsep clean (bersih), mulai dari dokter, perawat, pegawai dan lingkungannya.

Karena wilayah kita berada di kawasan industri, kami mensupport untuk pelayanan kesehatan bagi para karyawan. Pelayanan one stop service kami berikan selama 24 jam, sehingga karyawan perusahaan yang berada di kawasan industri Jababeka tidak perlu bingung untuk mendapatkan pelayanan kesehatan terbaik,

”



Pesiden Direktur Kota Jababeka Sutedja Sidarta Darmono mengucapkan selamat kepada JHCC yang telah membuka pelayanan kesehatan dengan fasilitas yang baik dan menunjang untuk satu juta penduduk Jababeka pada siang hari dan sekitar 400 ribu penduduk Jababeka pada malam hari.

“Semoga JHCC dapat mengakomodir pelayanan kesehatan untuk penduduk di Jababeka. Selamat dan sukses untuk Jababeka Health Care Center. Kami mengapresiasi dan kagum dengan tempatnya yang bersih, mewah, serta peralatan medisnya yang sudah sangat lengkap,” ujarnya.



15th ANNIVERSARY

PRESENT:

POUNdrenalin

ZUMBA & POUND

SATURDAY, 11 NOV 2023
VENUE, JAVA PALACE HOTEL PARKING

REBUT HADIAH
JUTAAN RUPIAH
DAN BERBAGAI
MERCHANDISE

Pendaftaran terakhir:
8 November 2023

PENDAFTARAN ONLINE:
<https://linktr.ee/poundrenalin>

BOOK NOW CALL:

- NAY (0878 7014 7135)
- Ebi (0812 8402 1855)
- Dean (0812 9717 7467)
- Wildan (0838 9135 7147)

ZUMBA = POUND LIVE DJ - LIVE MUSIC

ZUMBA
Registrasi
IDR 35.000,-

POUND
Registrasi
IDR 50.000,-

only pound
participant
Dresscode:
Retro back
to 80'

REGISTRASI: 11 November 2023 JAM 06.00 WIB

ORGANIZED BY:



SUPPORTED BY:



SPONSOR BY:



FYI CALL :
(62-21) 2928 1111

JAVA PALACE HOTEL
Jl. Niaga Utara Kav. 1-2 Jababeka II
Cikarang - Jawa Barat 17530 INDONESIA
e-mail: reservation@palacejava.com



Paradiso

GOLF VILLAS



BEST PRESTIGIOUS HOUSING 2023

New Type

Himawari

**Direct Access
to Golf Course**

Start from

Rp **3M^{*}**
-an

*terms and conditions apply



JABABEKA & CO.

Creating New Cities

JABABEKA

E-Commerce Industrial Park

“A New Breakthrough Beyond All Industries”

Supported by:

**JABABEKA
MEDICAL CITY**

World Class Integrated Healthcare Destination



PT. BEKASI POWER

**CIKARANG
DRY PORT**

ICoTel

Your Communication Solution



CORRECTIO

Further Information:



☎ 021 893 4350

☎ 0812 8309 0900

🌐 www.jababekaindustrial.com [in](https://www.linkedin.com/company/jababekaindustrialestate) JababekaIndustrialEstate

📷 @jababekaindustrialestate [▶](https://www.youtube.com/channel/UCJABABEKA) JABABEKA INDUSTRIAL ESTATE

PHASE 1 SOLD OUT FAST

**READY
FOR
PHASE 2**



JABABEKA & CO.

Creating New Cities

COMING SOON

5G
CONNECTION



Smart
Manufacturing
Hub

**THE QUANTUM LEAP
FOR INDUSTRY 4.0.**

BUILDING THE FUTURE



ELECTRIC VEHICLE
CHARGING SYSTEM



SOLAR PANEL



IOT & AI
READY



SMART
BUILDING
SYSTEM



MODERN
DESIGN



AUTOMATIC
GATE & ROLLING



SKYLIGHTS AND
ROOF LOUVERS



CCTV
24 HOURS



FIRE
PROTECTION
SYSTEM



TWO LOADING
AREAS



RECEPTION AREA,
SPACIOUS OFFICE
& BALCONY



Further Information:

0812 8309 0900 **021 893 4350**

www.jababekaindustrial.com [JababekaIndustrialEstate](https://www.linkedin.com/company/jababekaindustrial) [@Jababekaindustrialestate](https://www.instagram.com/jababekaindustrialestate) [JABABEKA INDUSTRIAL ESTATE](https://www.facebook.com/jababekaindustrialestate)



Marketing Office

Jababeka Center, Hollywood Plaza No. 10 – 12,
Jl. H. Usmar Ismail, Jababeka Cikarang,
Bekasi 17550. – Indonesia

Marketing Gallery

Jl. Wahidin Sudirohusodo, Kav. Oasis Blok E,
Kota Jababeka, Kel. Sertajaya Kec. Cikarang Timur
Bekasi 17550. – Indonesia